ダイニック株式会社　滋賀工場　様

工事名称　　第1工場　ルーフファン・クールルーフファン設置工事

# 工 事 工 程 表

株式会社鎌倉製作所

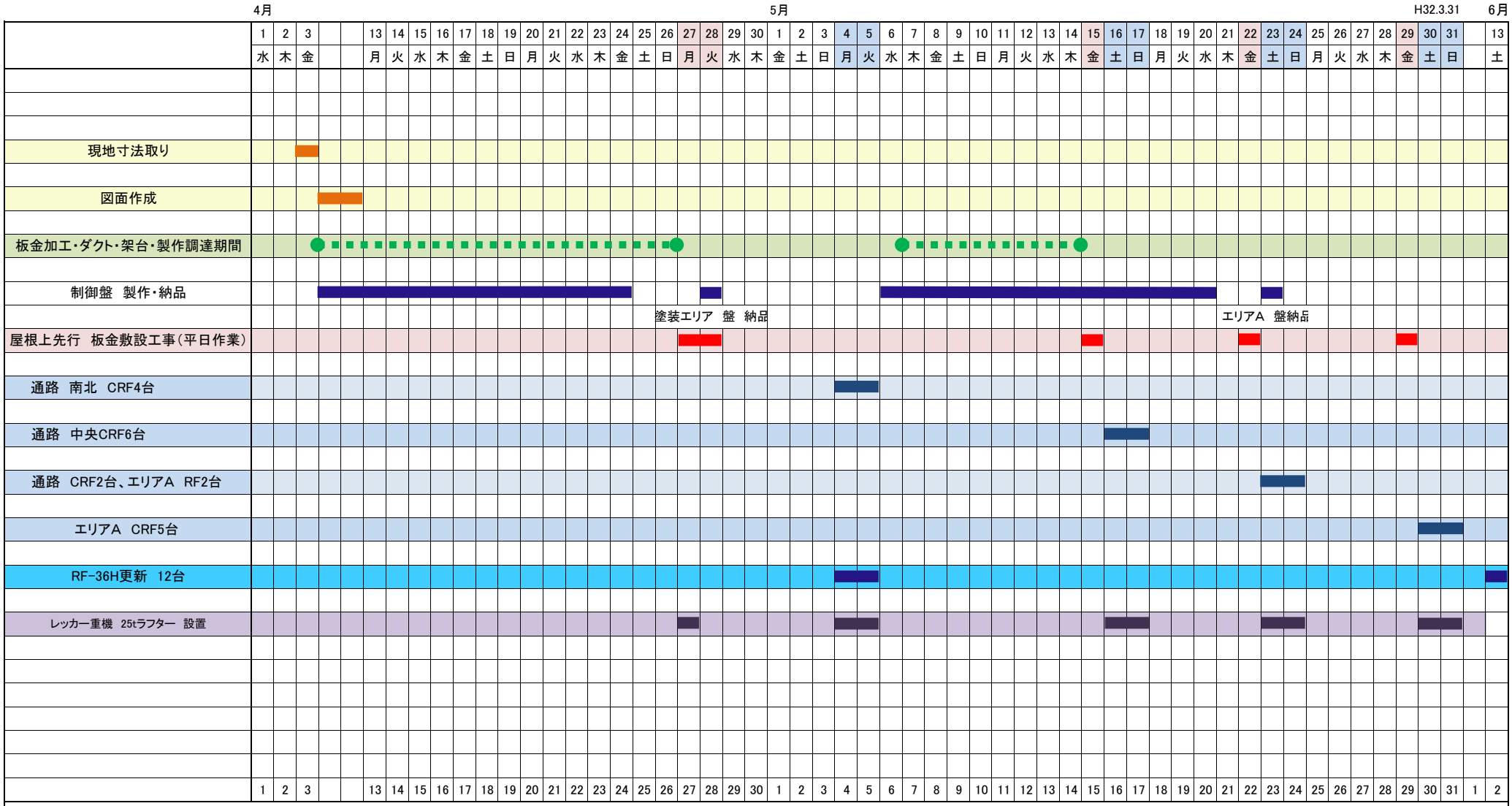


※　場内ダクト工事はﾊﾞｯﾃﾘｰ式高所作業車で作業エリアをカラーコーンで区画して作業致します。

※　工事車両　ユニック車・高所作業車を駐車させていただきます。事前に打ち合わせお願い致します。

※　進捗状況によって設置台数が増減致します。

※　工事日程は天候・工事進捗状況により延長する場合があります。その際は事前に打ち合わせお願い致します。

※　レッカー重機設置は出来限り車両通行出来るように致しますが、場合によって車両通行止めとさせていただきます。